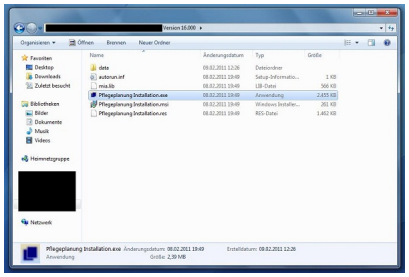
Installation

Wie installieren Sie Pflegeplanung Schnell & Einfach?

Folgende Dateien sind auf der CD oder im Download enthalten:

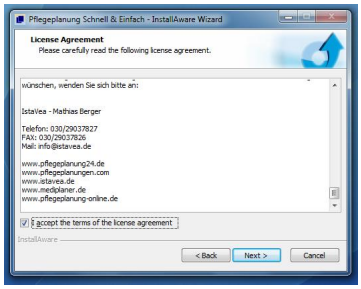


Doppelklicken Sie auf die Datei "Pflegeplanung Installation.exe"

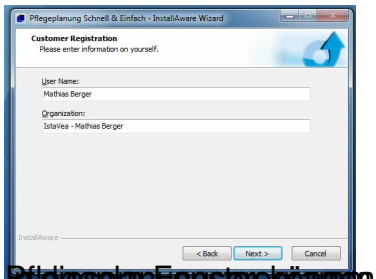
Es erscheint folgendes Fenster:



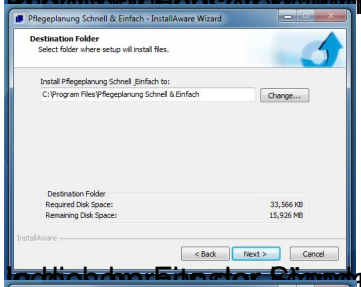
Hier klicken Sie nun auf "Next"



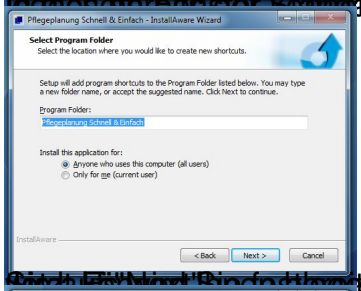
In diesem Fenster sehen Sie nun die Lizenzbestimmungen. Lesen Sie sich diese genau durch und bestätigen das Lesen der Lizenzbestimmungen mit einem Häckchen und klicken Sie auf "Next"



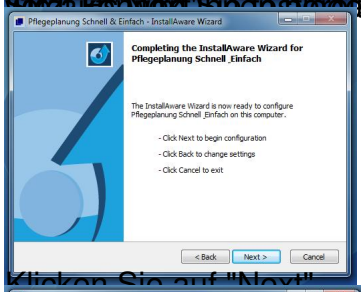
Sie tragen Ihren Namen ein und klicken dann auf "Next"



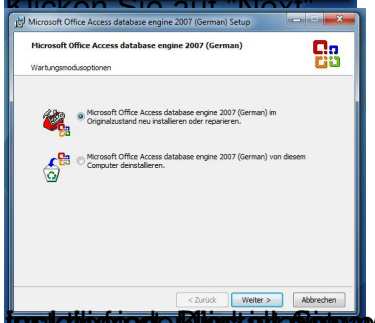
Hier können Sie den Installationspfad für das Programm festlegen. Es wird "Next"



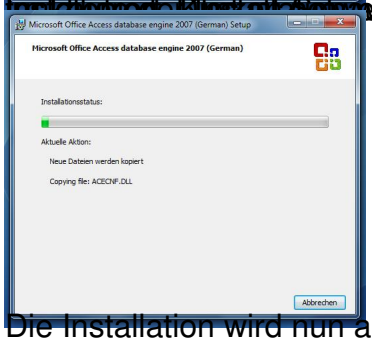
Hier wird Ihnen angezeigt, dass die Installation vorbereitet wird. Sie können das Programm installieren



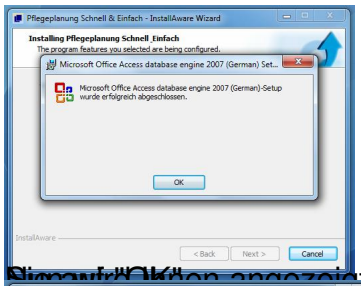
Klicken Sie auf "Next"



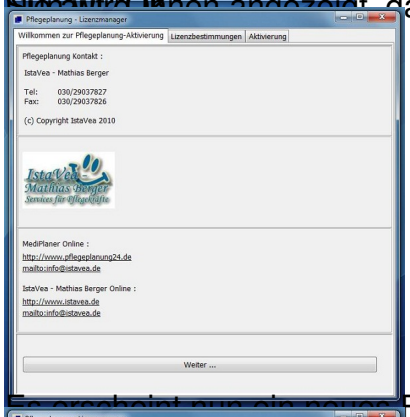
Wenn Sie Pflegeplanung Schnell & Einfach deinstallieren möchten, wählen Sie "Microsoft Office Access database engine" zu



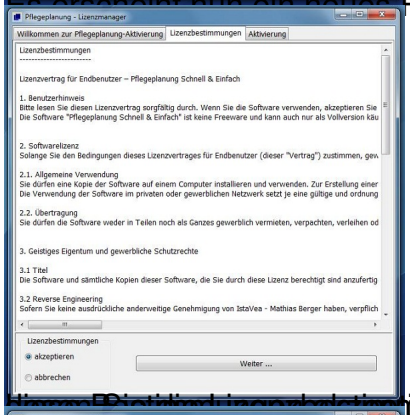
Die Installation wird nun ausgeführt



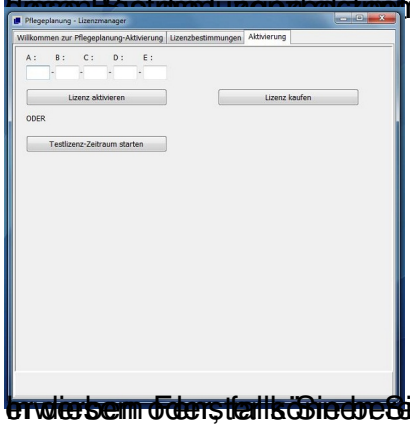
Sie auf "OK" an, dass diese Zusatzfunktion ordnungsgemäß installiert wurde. Klicken



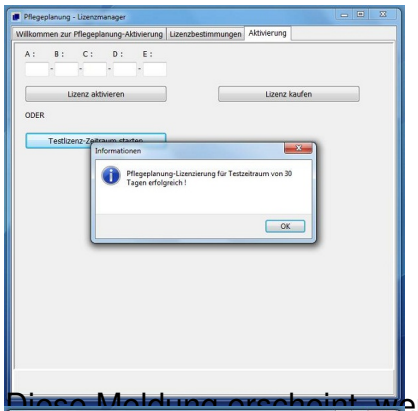
Es erscheint nun ein neues Fenster mit der Lizenzierung. Klicken Sie hier auf "Weiter"



Hinweise gewissenhaft und wählen Sie "akzeptieren", wenn Sie



einverstanden sind. Danach können Sie Ihre Lizenzschlüssel aktivieren, oder eine Volllizenz im Shop



Diese Meldung erscheint, wenn Sie die Demoversion aktiviert haben.

